



การไฟฟ้าส่วนภูมิภาค
PROVINCIAL ELECTRICITY AUTHORITY

Switching Deadline

13/03/67

เลขที่ ก.๓ พทท.(ปบ.) ๓๓๕๕ /๒๕๖๗
ชื่อผู้รับ นายพัทธนันท์..พริฏฐาวรณชล
ชื่อผู้ส่ง นายมานิช แนนเนื่อ

วันที่ ๒ มีนาคม ๒๕๖๗
ตำแหน่ง อภ.ปบ.(ก.๓)
ตำแหน่ง ผจก.กฟอ.พุทธมณฑล

ด้วยการไฟฟ้า อ.พุทธมณฑล จะขอตัดไฟเพื่อปฏิบัติงานในระบบจำหน่าย ๒๒ เควี สถานีไฟฟ้า ศาลายา , บางเลน ๒ (ชค.) ตามแผนผังสังเขปแนบ จำนวน ๒ แผ่น ดังนี้

ที่	พิดเคอร์	วัน/เดือน/ปี	ตั้งแต่เวลา	ถึงเวลา	ลักษณะงานที่ปฏิบัติ/บริเวณ	จาก	ถึง	ผู้ควบคุมงาน
๑.	SLY๐๘	๑๘-๒๐ มี.ค.๖๗	๐๙.๐๐	๑๗.๐๐	ติดตั้งอุปกรณ์ประกอบหัวเสา ๒๒.๐๐ ม. เพื่อก่อสร้างสายส่ง ๑๓๕ เควี หมายเลขงาน P-TDD02.3-I-PMNIA.0014 บริเวณ บึงน้ำมัน พัทธ - สะพานมอเตอร์เวย์	- Dis ชั่วคราว รังกายเดี่ยวโก มะระ	- SLY8S-05	นายวิรัตน์ นาคสมัย ๐๘๑-๙๙๙๙๗๘๑
๒	SLY๐๙	๑๘-๒๐ มี.ค.๖๗	๐๙.๐๐	๑๗.๐๐		- Dis ชั่วคราว หน้าประปาไทย	- BEU2S-07	
๓.	BEU๐๒	๑๘-๒๐ มี.ค.๖๗	๐๙.๐๐	๑๗.๐๐		- BEU2S-08	- BEU2S-07	

* ต้นหม้อจ่ายหมื่น *

พื้นที่ที่มีผู้ใช้ไฟได้รับผลกระทบ(ไฟดับ) ไม่มี ผขฟ.ได้รับผลกระทบจากการตัดไฟ

ผู้ประสานงานการตัดไฟ ชื่อ นายปราโมทย์ เบญจทรัพย์ ตำแหน่ง ช.ผ.ปบ. โทร๙๐-๙๖๒๙๑๓๒

พื้นที่ ที่ขอตัดไฟปฏิบัติงานมีสายเคเบิลใยแก้วนำแสงของ กฟภ. (หากมีโอกาสชำรุด ผศส.กรส.(ก.๓) จะไปตรวจสอบก่อนปฏิบัติงาน)

๑. มีสายเคเบิลใยแก้วนำแสง ๑.๑ มีโอกาสชำรุด ๑.๒ ไม่มีโอกาสชำรุด

๒. ไม่มีสายเคเบิลใยแก้วนำแสง

(นายมานิช..แนนเนื่อ...)

ตำแหน่ง ผจก.กฟอ.พุทธมณฑล

สำหรับแผนกควบคุมการจ่ายไฟ (ผคฟ.) กฟผ.๓
เรียน อก.ปบ.(ก.๓)

ผคฟ. พิจารณาแล้วเห็นควร

- Dis ฝั่งกราวหน้าบ้าน
กัมมเต็นท์วัดมจร
- อนุมัติให้ดับไฟตามคำขอข้อ 1 พิดเตอร์ SLY08 จาก Dis ฝั่งกราวหน้าบ้าน กัมมเต็นท์วัดมจร ถึง SLY085-05
ในวันที่ 18-20 ส.ค.67 ตั้งแต่เวลา 09:00 น. ถึง 17:00 น. ตามใบสั่งทำสวิชชิงเลขที่ 364/67
- อนุมัติให้ดับไฟตามคำขอข้อ 2 พิดเตอร์ SLY09 จาก Dis ฝั่งกราวหน้าบ้าน กัมมเต็นท์วัดมจร ถึง BEU025-07
ในวันที่ 18-20 ส.ค.67 ตั้งแต่เวลา 09:00 น. ถึง 17:00 น. ตามใบสั่งทำสวิชชิงเลขที่ 364/67
- อนุมัติให้ดับไฟตามคำขอข้อ 3 พิดเตอร์ BEU02 จาก BEU025-08 ถึง BEU025-07
ในวันที่ 18-20 ส.ค.67 ตั้งแต่เวลา 09:00 น. ถึง 17:00 น. ตามใบสั่งทำสวิชชิงเลขที่ 364/67
- พนักงานศูนย์ฯ นาย สุภัชชา วิงศ์บุญมาก ประธานงานการขอดับไฟกับ หน่วยงานแม่ข่าย เมษจกฟผ.
นางสาว

สุภัชชา
(นางสาวสุภัชชา วิงศ์บุญมาก)
จตค.4 ทน ผผ.กฟ.

สำหรับผู้อนุมัติ

ที่ ก.๓ กปบ.(คฟ.)
เรียน ผจก. กฟผ. พทท.
อก.บข.(ก.๓), อก.วว.(ก.๓)
อนุมัติ และแจ้ง จป. เพื่อตรวจสอบความปลอดภัย
พร้อมทั้งลงข้อมูลแจ้งแผนดับไฟลงใน www.pea.co.th

ขั้นตอนการสวิชชิง 3 แผ่น
แผนผังแบบ 3 แผ่น
ผจฟ. (สถานี - -)
เพื่อทราบ และจัดพนักงานเข้าปฏิบัติงานร่วมกับศูนย์ฯ นครปฐม
ตั้งแต่วันที่ - น. เป็นต้นไป จนกว่างานจะแล้วเสร็จ

(นายเลอพงศ์ แก่นจันทร์)

รท.ปบ.(ก3) ปฏิบัติงานแทน อก.ปบ.(ก3)



การไฟฟ้าส่วนภูมิภาค
PROVINCIAL ELECTRICITY AUTHORITY

เลขที่ ก.๓ พทท.(ปบ.)๓๓๖๖ /๒๕๖๗

วันที่ ๖ มีนาคม ๒๕๖๗

ชื่อผู้รับ นายพัทธนันท์..พริราสุวรรณขลิ

ตำแหน่ง อภ.ปบ.(ก.ต)

ชื่อผู้ส่ง นายมานิช แนนเนื่อ

ตำแหน่ง ผจก.กฟอ.พุทธมณฑล

ด้วยการไฟฟ้า อ.พุทธมณฑล จะขอตัดไฟเพื่อปฏิบัติงานในระบบจำหน่าย ๒๒ เควี สถานีไฟฟ้า ศาลายา , บางเลน ๒ (ชค.) ตามแผนผังสังเขปแนบ จำนวน ๒ แผ่น ดังนี้

ที่	พีดเดอร์	วัน/เดือน/ปี	ตั้งแต่เวลา	ถึงเวลา	ลักษณะงานที่ปฏิบัติ/บริเวณ	จาก	ถึง	ผู้ควบคุมงาน
๑.	SLY๐๘	๒๔ มี.ค.๖๗	๐๘.๐๐	๑๗.๐๐	ปักเสา คอร.ขนาด ๑๒.๒๐ ม. พร้อมคอม่อ งาน ปบ.ระบบจำหน่าย ๒๒ เควี (ได้แนวสายส่ง ๑๑๕ เควี) หมายเลขงาน P-TDD02.3-I-PMNIA.0014	- Dis ชั่วคราว รังกายเดี่ยวโก มระ	- SLY8S-05	นายวิรัตน์ นาคสมัย ๐๘๑-๙๔๔๙๗๘๑
๒	SLY๐๙	๒๔ มี.ค.๖๗	๐๘.๐๐	๑๗.๐๐	บริเวณ บัมน้ำมัน พื้ - สะพานมอเตอร์เวย์	- Dis ชั่วคราว หน้าประปาไทย	- BEU2S-07	
๓.	BEU๐๒	๒๔ มี.ค.๖๗	๐๘.๐๐	๑๗.๐๐		- BEU2S-08	- BEU2S-07	

พื้นที่ที่มีผู้ใช้ไฟได้รับผลกระทบ(ไฟดับ) ไม่มี ผขฟ.ได้รับผลกระทบจากการดับไฟ

ผู้ประสานงานการดับไฟ ชื่อ นายปราโมทย์ เบญจทรัพย์ ตำแหน่ง ขม.ปบ. โทร ๐๙๐-๙๖๒๙๑๓๒

พื้นที่ ที่ขอตัดไฟปฏิบัติงานมีสายเคเบิลใยแก้วนำแสงของ กฟท. (หากมีโอกาสชำรุด ผคส.กรส.(ก.๓) จะไปตรวจสอบก่อนปฏิบัติงาน)

๑. มีสายเคเบิลใยแก้วนำแสง ๑.๑ มีโอกาสชำรุด ๑.๒ ไม่มีโอกาสชำรุด
๒. ไม่มีสายเคเบิลใยแก้วนำแสง

(นายมานิช แนนเนื่อ...)

ตำแหน่ง ผจก.กฟอ.พุทธมณฑล

สำหรับแผนกควบคุมการจ่ายไฟ (คคฟ.) กฟผ.๓

เรียน อก.ปบ.(ก.๓)

คคฟ. พิจารณาแล้วเห็นควร

- อนุมัติให้ดับไฟตามคำขอข้อ 1 พิดเตอร์ SLY08 จาก Dis ๒๓. วันจันทร์ที่ ๒๔ มิ.ค.๖๗ ตั้งแต่เวลา 08:00 น. ถึง 17:00 น. ตามใบสั่งทำสวิตซ์เลขที่ 364/67 พิดเตอร์ SLY08S-05
 - อนุมัติให้ดับไฟตามคำขอข้อ 2 พิดเตอร์ SLY09 จาก Dis ๒๓. วันพฤหัสบดีที่ ๒๖ มิ.ค.๖๗ ตั้งแต่เวลา 08:00 น. ถึง 17:00 น. ตามใบสั่งทำสวิตซ์เลขที่ 364/67 พิดเตอร์ BEU02S-07
 - อนุมัติให้ดับไฟตามคำขอข้อ 3 พิดเตอร์ BEU02 จาก BEU02S-08 ถึง BEU02S-07
- ในวันที 24 มิ.ค.๖๗ ตั้งแต่เวลา 08:00 น. ถึง 17:00 น. ตามใบสั่งทำสวิตซ์เลขที่ 364/67
- ในวันที 24 มิ.ค.๖๗ ตั้งแต่เวลา 08:00 น. ถึง 17:00 น. ตามใบสั่งทำสวิตซ์เลขที่ 364/67
- พนักงานศูนย์ฯ นาย สุภัทรา วงศ์บุญทด ประธานงานการขอดับไฟกับ ทอมปราโมทย์ นนงกรณ์

สุภัทรา
 (นางสาวสุภัทรา วงศ์บุญทด)
 ๑๓ก.4 แทน คคฟ.คฟ.

สำหรับผู้อนุมัติ

ที่ ก.๓ กปบ.(คฟ.)

เรียน ผจก. กมล นพท.

อก.บช.(ก.๓), อก.วว.(ก.๓)

อนุมัติ และแจ้ง จป. เพื่อตรวจสอบความปลอดภัย
พร้อมทั้งลงข้อมูลแจ้งแผนดับไฟลงใน www.pea.co.th

ขั้นตอนการสวิตซ์ 3 แผ่น
แผนผังแนบ 3 แผ่น

ผจพ. (สถานี -)

เพื่อทราบ และจัดพนักงานเข้าปฏิบัติงานร่วมกับศูนย์ฯ นครปฐม
ตั้งแต่วันที่ - น. เป็นต้นไป จนกว่างานจะแล้วเสร็จ

 (นายเลอพงศ์ แก่นจันทร์)
 รก.ปบ.(ก3) ปฏิบัติงานแทน อก.ปบ.(ก3)



การไฟฟ้าส่วนภูมิภาค
PROVINCIAL ELECTRICITY AUTHORITY

เลขที่ ก.๓ พทท.(ปบ.)๓๓๕ /๒๕๖๗
ชื่อผู้รับ นายทัศนันท์ พริ้วสุวรรณชล
ชื่อผู้ส่ง นายมาโนช แนนเนื่อ

วันที่ ๖ มีนาคม ๒๕๖๗
ตำแหน่ง อภ.ปบ.(ก.๓)
ตำแหน่ง ผจก.กฟอ.พุทธมณฑล

ด้วยการไฟฟ้า อ.พุทธมณฑล จะขอตัดไฟเพื่อปฏิบัติงานในระบบจำหน่าย ๒๒ เควี สถานีไฟฟ้า ศาลายา , บางเลน ๒ (ชค.)
ตามแผนผังสังเขปแนบ จำนวน ๒ แผ่น ดังนี้

ที่	พิด เคอร์	วัน/เดือน/ปี	ตั้งแต่เวลา	ถึงเวลา	ลักษณะงานที่ปฏิบัติ/บริเวณ	จาก	ถึง	ผู้ควบคุมงาน
๑.	SLY๐๘	๑๑ มี.ค.๖๗	๐๘.๐๐	๑๗.๐๐	พาดสาย ๓๘๕ SAC ระยะทาง ๑.๒๐๐ วจจร-กม. งาน ป.ระบบจำหน่าย ๒๒ เควี (ได้แนวสายส่ง ๓๑๕ เควี) หมายเลขงาน P-TDD02.3-I-PMNIA.0014	- Dis ชั่วคราว ร้านก๋วยเตี๋ยวโก มะระ	- SLY8S-05	นายวิวัฒน์ นาคสมัย ๐๘๑-๙๔๔๙๗๘๑
๒	SLY๐๘	๑๑ มี.ค.๖๗	๐๘.๐๐	๑๗.๐๐	บริเวณ บั๊มน้ำมัน พื้ - สะพาน มอเตอร์เวย์	- Dis ชั่วคราว หน้าประปาไทย	- BEU2S-07	
๓.	BEU๐๒	๑๑ มี.ค.๖๗	๐๘.๐๐	๑๗.๐๐		- BEU2S-08	- BEU2S-07	

พื้นที่ที่มีผู้ใช้ไฟได้รับผลกระทบ(ไฟดับ) แนวถนนศาลายา-บางภาษี (ขาออก) ตั้งแต่ หน้า บ.ประปาไทย จนถึง สะพานมอเตอร์เวย์

ผู้ประสานงานการดับไฟ ชื่อ นายปราโมทย์ เบญจทรัพย์ ตำแหน่ง ช.ป.บ. โทร ๐๙๐-๙๖๒๙๑๓๒

พื้นที่ ที่ขอตัดไฟปฏิบัติงานมีสายเคเบิลใยแก้วนำแสงของ กฟภ. (หากมีโอกาสชำรุด ผศส.กรส.(ก.๓) จะไปตรวจสอบก่อนปฏิบัติงาน)

๑. มีสายเคเบิลใยแก้วนำแสง ๑.๑ มีโอกาสชำรุด ๑.๒ ไม่มีโอกาสชำรุด

๒. ไม่มีสายเคเบิลใยแก้วนำแสง

(นายมาโนช แนนเนื่อ...)

ตำแหน่ง ผจก.กฟอ.พุทธมณฑล

สำหรับแผนกควบคุมการจ่ายไฟ (ศคฟ.) กฟผ.๓

เรียน อก.ปบ.(ก.๓)

ศคฟ. พิจารณาแล้วเห็นควร

อนุมัติให้ดับไฟตามคำขอข้อ 1 พิดเตอร์ SLY08 จาก ^{Dis ๕๓. ทหารวังน} ถ้ำมเตี๋ยมาไก่มะระ ถึง SLY08S-05
ในวันที่ 31 ส.ค. ๖7 ตั้งแต่เวลา 08:00 น. ถึง 17:00 น. ตามใบสั่งทำสวิชชิงเลขที่ 364/67

อนุมัติให้ดับไฟตามคำขอข้อ 2 พิดเตอร์ SLY09 จาก Dis ๕๓. ทหารวังนมาไก่มะระ ถึง BEU02S-07
ในวันที่ 31 ส.ค. ๖7 ตั้งแต่เวลา 08:00 น. ถึง 17:00 น. ตามใบสั่งทำสวิชชิงเลขที่ 364/67

อนุมัติให้ดับไฟตามคำขอข้อ 3 พิดเตอร์ BEU02 จาก BEU02S-08 ถึง BEU02S-07
ในวันที่ 31 ส.ค. ๖7 ตั้งแต่เวลา 08:00 น. ถึง 17:00 น. ตามใบสั่งทำสวิชชิงเลขที่ 364/67

พนักงานศูนย์ฯ นาย ^{น.ร.} สุภัทรา นงตั้งบุญทด. ประธานงานการขอดับไฟกับ ^{น.ร.} หางมาไม่กย์ เมลยจกไฟฟ้

สุภัทรา

(นางสาวสุภัทรา นงตั้งบุญทด.)

๑๓๓. 4 ๓๓๓ นบ.๓๗.

สำหรับผู้อนุมัติ

ที่ ก.๓ กปบ.(คฟ.)

เรียน ผจก. ^{น.ร.} กฟผ. พกท.

อก.บช.(ก.๓), อก.วว.(ก.๓)

อนุมัติ และแจ้ง จป. เพื่อตรวจสอบความปลอดภัย

พร้อมทั้งลงข้อมูลแจ้งแผนดับไฟลงใน www.pea.co.th

ขั้นตอนการสวิชชิง 3 แผ่น

แผนผังแนบ 3 แผ่น

ผจฟ. - (สถานี -)

เพื่อทราบ และจัดพนักงานเข้าปฏิบัติงานร่วมกับศูนย์ฯ นครปฐม
ตั้งแต่วเวลา - น. เป็นต้นไป จนกว่างานจะแล้วเสร็จ



(นายเลอพงศ์ แก่นจันทร์)

รก.ปบ.(ก3) ปฏิบัติงานแทน อก.ปบ.(ก3)

ใบสั่งทำสวิตชิง

1. สถานที่ทำงาน บริเวณบิมน้ำมัน PT - สะพานมอเตอร์เวย์
2. กำหนดวันที่ทำงาน

18-20 มี.ค. 67	ระหว่าง	09.00 น.	ถึง	17.00 น.
24 มี.ค. 10	ระหว่าง	08.00 น.	ถึง	17.00 น.
31 มี.ค. 10	ระหว่าง	08.00 น.	ถึง	17.00 น.
3. ผู้ขอทำงาน กฟอ.พทท. งานที่ทำ ปรับปรุงระบบจำหน่ายเพื่อก่อสร้างสายส่ง 115 kV ตามใบขอปฏิบัติงาน 364/67
4. เตรียมการสวิตชิงโดย นางสาวสุกษิชา วงศ์บุญมาก วันที่ 11 มีนาคม 2567
5. ตรวจสอบสวิตชิงโดย [Signature] วันที่ 11 มีนาคม 2567
6. อนุมัติสวิตชิงโดย [Signature] วันที่ 11 มีนาคม 2567
7. สั่งทำสวิตชิงโดย
 1. นายศุภสวัสดิ์, นายอนุสรณ์, นายธนิต, วรณพงษ์, นายมโนช (กะ1 00.00 น. - 08.00 น.)
 2. นายพีรภัทร, นางสาวสุกษิชา, นายขุนทอง, นายศักดิ์สิทธิ์, นายพนิต (กะ2 08.00 น. - 16.00 น.)
 3. นายนครินทร์, นางสาวพิชชา, นายณัฐกาญจน์, นายสุธี, นายสามารถ (กะ3 16.00 น. - 24.00 น.)

ที่	รหัสอุปกรณ์	สภาพอุปกรณ์ ปกติก่อน ดำเนินการ	ดำเนินการ	เวลา	ผู้ดำเนินการ	ผู้สั่งการ	หมายเหตุ
1	** ในวันที่ 18-20 มี.ค. 67 ดับเข้า - จ่ายเย็น **						
2	ตรวจสอบอุปกรณ์ป้องกันและตัดตอน ก่อนทำการสวิตชิง						
3	SLY-TP1	"OLTC" Auto	"OLTC" Manual		SLY		
4	SLY04VB-01	"ON" Auto Reclose	"OFF" Auto Reclose		SLY		Load = 4.65 MW
5	SLY-TP2	"OLTC" Auto	"OLTC" Manual		SLY		
6	SLY08VB-01	"ON" Auto Reclose	"OFF" Auto Reclose		SLY		Load = 2.09 MW
7	SLY09VB-01	"ON" Auto Reclose	"OFF" Auto Reclose		SLY		Load = 4.29 MW
8	BEU02VB-01	"ON" Auto Reclose	"OFF" Auto Reclose		BEU		Load = 1.66 MW
9	ย้ายโหลด SLY08 บางส่วนไปรับไฟจาก SLY04						
10	SLY04S-05	ปลด, ล็อคคาน	ล๊ับ		พทท.		SF6 คลองชอยบน
11	SLYBVB-01	ปลด	ล๊ับ		SLY		ขนานบัส
12	Dis ชด ในไลน์ SLY08	ล๊ับ	ปลด(ใช้โหลดบัสเตอร์)		พทท.		DIS ชั่วคราวหน้าร้านก่ายเดี่ยวโกมระ
13	SLYBVB-01	ล๊ับ	ปลด		SLY		ขนานบัส
14	เมื่อพร้อมดับไฟปฏิบัติงาน						
15	Dis ชด ในไลน์ SLY09	ล๊ับ	ปลด(ใช้โหลดบัสเตอร์)		พทท.		DIS ชั่วคราวหน้าประปาไทย
16	BEU02S-09	ล๊ับ	ปลด(ใช้โหลดบัสเตอร์)		พทท.		DIS UG มอเตอร์เวย์
17	SLY08S-04	ล๊ับ	ปลด(ใช้โหลดบัสเตอร์)		พทท.		DIS UG มอเตอร์เวย์
18	BEU02S-08	ล๊ับ	ปลด(ใช้โหลดบัสเตอร์)		พทท.		DIS UG มอเตอร์เวย์
19	SLY08S-05	ล๊ับ	ปลด(ใช้โหลดบัสเตอร์)		พทท.		DIS UG มอเตอร์เวย์
20	แจ้งพื้นที่ไฟดับให้ผู้ควบคุมงานรับทราบ						
21	แจ้งผู้ควบคุมงานทำการ Test ไฟ และ Short Ground จุด G1						
22	แจ้งผู้ควบคุมงานทำการ Test ไฟ และ Short Ground จุด G2						
23	แจ้งผู้ควบคุมงานทำการ Test ไฟ และ Short Ground จุด G3						
24	แจ้งผู้ควบคุมงานทำการ Test ไฟ และ Short Ground จุด G4						
25	เมื่อชุดปฏิบัติงานทำการ Test ไฟ และ Short Ground เสร็จเรียบร้อยแล้ว						

ที่	รหัสอุปกรณ์	สภาพอุปกรณ์ ปกติก่อน ดำเนินการ	ดำเนินการ	เวลา	ผู้ดำเนินการ	ผู้สั่งการ	หมายเหตุ
26	แจ้งผู้ควบคุมงานให้ลงข้อมูลใน WeSafe						
27	เมื่อผู้ควบคุมงานลงข้อมูลใน WeSafe เรียบร้อยแล้ว						
28	แจ้งผู้ควบคุมงานให้ชุดทำงานปฏิบัติงานได้						
29	SLY-TP1	"OLTC" Manual	"OLTC" Auto		SLY		
30	SLY04VB-01	"OFF" Auto Reclose	"ON" Auto Reclose		SLY		
31	SLY-TP2	"OLTC" Manual	"OLTC" Auto		SLY		
32	SLY08VB-01	"OFF" Auto Reclose	"ON" Auto Reclose		SLY		
33	SLY09VB-01	"OFF" Auto Reclose	"ON" Auto Reclose		SLY		
34	BEU02VB-01	"OFF" Auto Reclose	"ON" Auto Reclose		BEU		
สิ้นสุด Switching ช่วงแรก							
35	เมื่อผู้ควบคุมงานแจ้งชุดทำงานปฏิบัติงานแล้วเสร็จ						
36	ตรวจสอบอุปกรณ์ป้องกันและตัดตอน ก่อนทำการสวิชชิง						
37	SLY-TP1	"OLTC" Auto	"OLTC" Manual		SLY		
38	SLY04VB-01	"ON" Auto Reclose	"OFF" Auto Reclose		SLY		
39	SLY-TP2	"OLTC" Auto	"OLTC" Manual		SLY		
40	SLY08VB-01	"ON" Auto Reclose	"OFF" Auto Reclose		SLY		
41	SLY09VB-01	"ON" Auto Reclose	"OFF" Auto Reclose		SLY		
42	BEU02VB-01	"ON" Auto Reclose	"OFF" Auto Reclose		BEU		
43	แจ้งผู้ควบคุมงานปลด Short Ground จุด G1						
44	แจ้งผู้ควบคุมงานปลด Short Ground จุด G2						
45	แจ้งผู้ควบคุมงานปลด Short Ground จุด G3						
46	แจ้งผู้ควบคุมงานปลด Short Ground จุด G4						
47	เมื่อชุดปฏิบัติงานปลด Short Ground ครบทุกจุดเรียบร้อยแล้ว						
48	เมื่อพร้อมจ่ายไฟ						
49	BEU02S-08	ปลด	สับ		พทช.		DIS UG มอเตอร์เวย์
50	SLY08S-05	ปลด	สับ		พทช.		DIS UG มอเตอร์เวย์
51	BEU02S-09	ปลด	สับ		พทช.		DIS UG มอเตอร์เวย์
52	SLY08S-04	ปลด	สับ		พทช.		DIS UG มอเตอร์เวย์
53	Dis ชด ในไลน์ SLY09	ปลด	สับ		พทช.		DIS ชั่วคราวหน้าประปาไทย
54	ย้ายโหลด SLY08 บางส่วนกลับจาก SLY04						
55	SLYBVB-01	ปลด	สับ		SLY		ขนานบัส
56	Dis ชด ในไลน์ SLY08	ปลด	สับ		พทช.		DIS ชั่วคราวหน้าร้านก๋วยเตี๋ยวไก่มะระ
57	SLYBVB-01	สับ	ปลด		SLY		ขนานบัส
58	SLY04S-05	สับ	ปลด, ล็อคคาน		พทช.		SF6 คลองขอยบน
59	SLY-TP1	"OLTC" Manual	"OLTC" Auto		SLY		
60	SLY04VB-01	"OFF" Auto Reclose	"ON" Auto Reclose		SLY		
61	SLY-TP2	"OLTC" Manual	"OLTC" Auto		SLY		
62	SLY08VB-01	"OFF" Auto Reclose	"ON" Auto Reclose		SLY		

ที่	รหัสอุปกรณ์	สภาพอุปกรณ์ ปกติก่อน ดำเนินการ	ดำเนินการ	เวลา	ผู้ดำเนินการ	ผู้สั่งการ	หมายเหตุ
63	SLY09VB-01	"OFF" Auto Reclose	"ON" Auto Reclose		SLY		
64	BEU02VB-01	"OFF" Auto Reclose	"ON" Auto Reclose		BEU		
<u>สิ้นสุด Switching ทั้งหมด</u>							

แผนผัง หลังดับไฟ บริเวณ หน้า บ.ประปาไทย จก. - มอเตอร์เวย์ F8 F9 สฟฟ.ศาลาชา F2 สฟฟ.บางเลน 2

**ชุดงาน กคค. ก.3 ปฏิบัติงานติดตั้งอุปกรณ์หัวเสาสายส่ง 115 KV. **

วันที่ 18-20 มีนาคม 2567 เวลา 09.00 - 17.00 น. (ดับจ่ายเย็น)

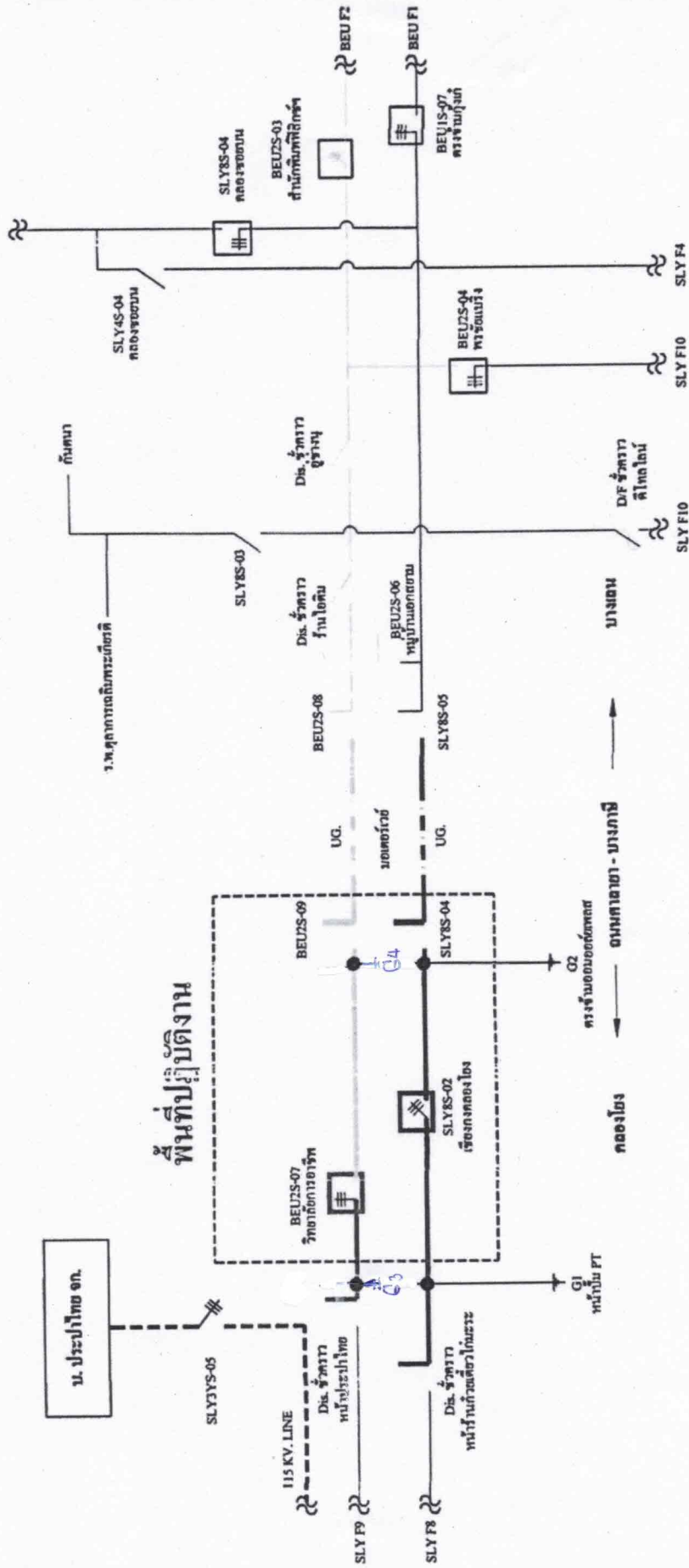

G1 หน้าบับ PT (13.8452547,100.3056678)
 G2 ครงจันของอณอชเพด (13.8554794,100.3007786)

แผนผัง หลังดับไฟ บริเวณ หน้า บ.ประปาไทย จก. - มอเตอร์เวย์ F8 F9 สฟฟ.ศาลายา F2 สฟฟ.บางเลน 2

****ชุดงาน กกค. ก.3 ปฏิบัติงานปักเสา ครอ. ขนาด 12.20 เมตร ****

****วันอาทิตย์ที่ 24 มีนาคม 2567 เวลา 08.00 - 17.00 น. ****

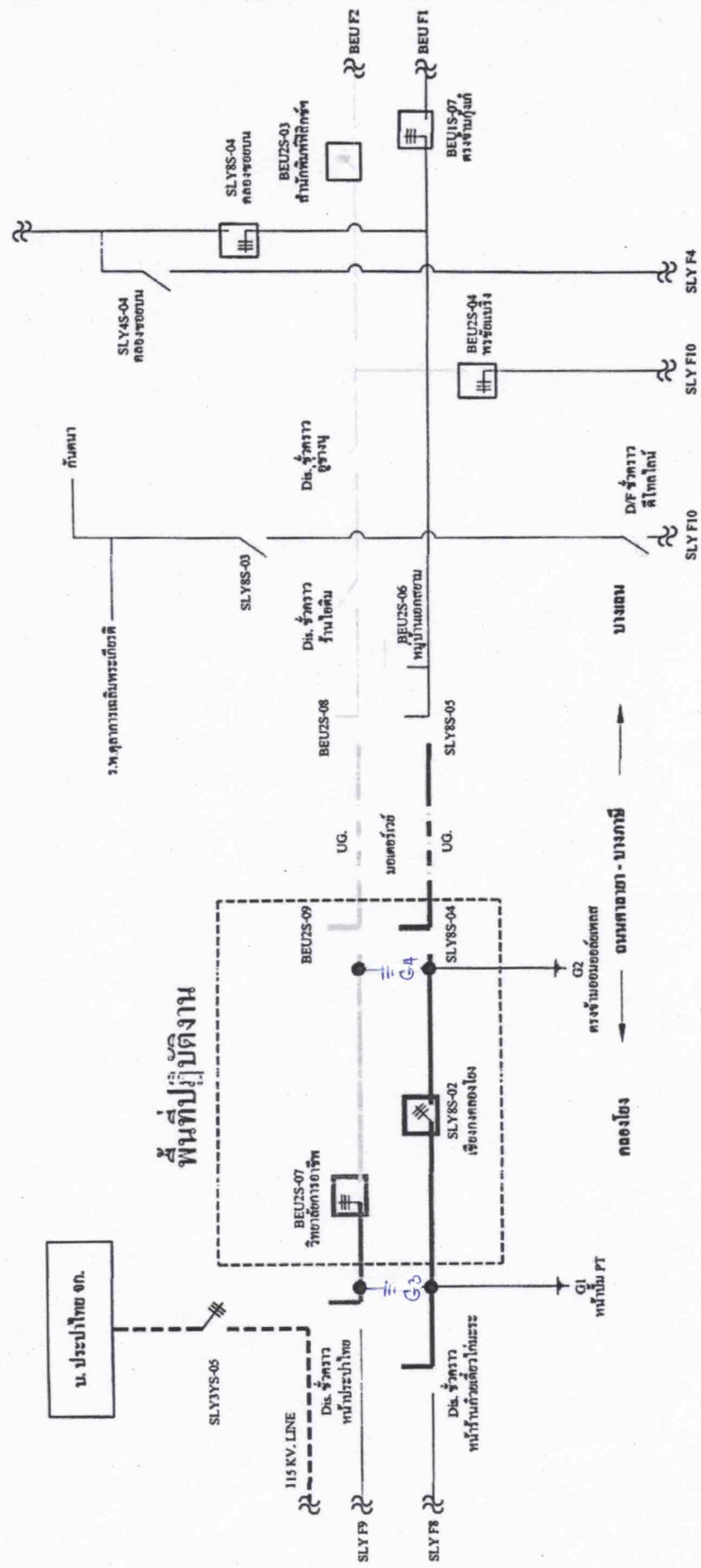

G1 หน้าบม PT (13.8452547,100.3056678)
G2 ตรงข้ามบมออลท์ทอส (13.8554794,100.3007786)

Check List

ขั้นตอนการปฏิบัติ กรณีขออนุมัติปฏิบัติงานโดยวิธีดับไฟฟ้าแบบระดมชุดงาน

ชื่องานป.ระบบจำหน่าย ๒๒ เควี (ได้แนวสายส่ง ๑๑๕ เควี) ช่วง สฟฟ.พุทธมณฑล ๓ - สถานีจ่ายน้ำคลองโยง (WB5 P-TDDob.๓-I-PMNIA.๐๐๓๔).....

สถานที่ดับไฟฟ้าเพื่อทำงาน แนวถนน ศาลา-บางภาษี ซาออก (ตั้งแต่หน้าบีม ทีที - สะพานมอเตอร์เวย์) ดับไฟเข้าจ่ายไฟเย็น.....

วันที่ดับไฟฟ้าเพื่อทำงาน ๑๘ - ๒๐ มีนาคม ๒๕๖๗ เริ่มเวลา.....๐๙.๐๐ น..... จ่ายไฟคืนเวลา.....๑๗.๐๐ น.....

หน่วยงานรับผิดชอบหลัก ...การไฟฟ้าส่วนภูมิภาคอำเภอพุทธมณฑล.....

ชื่อผู้อำนวยการงาน/โครงการ(เจ้าของพื้นที่ควบคุมงาน ตัดสินใจแก้ไขปัญหาได้) ชื่อ..... นายจรเดช นิยมศิริ.....

ตำแหน่ง..... รจก.(ท). กฟอ.พุทธมณฑล..... เบอร์โทรศัพท์มือถือ.....๐๖๒-๑๔๙๓๕๖๑.....

ชื่อช่างผู้คุมงานหลัก ...นายวิรัตน์... นาคลัมย์.....

ตำแหน่ง..... พชง.๖. ผกร.กรย.(ก.๓)..... เบอร์โทรศัพท์มือถือ.....๐๘๑-๙๔๔๙๗๘๑.....

หน่วยงานที่เข้าร่วมทำงานในวันดังกล่าว

ชุดงาน กกค.(ก.๓)

๑. กำหนดผู้ประสานงานดับไฟฟ้า (เป็นผู้ที่รู้ขอบเขตงานทั้งหมดและเป็นผู้ประสานงานจากชุดดับไฟฟ้าพร้อมเป็นคนแจ้งให้ชุดงานขึ้นทำงานได้) / เมื่องานเสร็จต้องเคลียไลน์พร้อมแจ้งชุดจ่ายไฟฟ้าคืนระบบ)

ชื่อ ..นายปราโมทย์ เภณจทรัพย์.....ตำแหน่ง..... ชม.ปบ..... เบอร์โทรศัพท์ ... ๐๙๐-๙๖๒๙๑๓๒.....

๒. กำหนดชุดงานเพื่อดับไฟฟ้า / จ่ายไฟฟ้า ...ชุดแก็กระแสไฟฟ้าขัดข้อง.....

๓. กำหนดผู้รับผิดชอบทำกรวดชั่วคราวจุดที่..... G1 G2 ผู้รับผิดชอบ..... ชุดแก็ไฟฟ้าขัดข้อง ผปบ.

จุดที่๒ ผู้รับผิดชอบ..... จุดที่๓.....

ผู้รับผิดชอบ..... จุดที่๔..... ผู้รับผิดชอบ.....

๔. ขออนุมัติแผนงานดับไฟฟ้า ตามบันทึกที่..... หนังสือจาก พชง.๖ ผกร.กรย.(ก.๓) ลว. ๕ มี.ค. ๒๕๖๗ พร้อมแผนผัง Switching

ไม่อนุมัติ เหตุผล

อนุมัติ ตามบันทึกที่..... หนังสือจาก พชง.๖ ผกร.กรย.(ก.๓) ลว. ๕ มี.ค. ๒๕๖๗

๕. แจ้งเจ้าหน้าที่ความปลอดภัย ตามบันทึกที่..... ก.๓ พทท.(ปบ.)๐๕๐ /๒๕๖๗, ลว. - ๖ มี.ค. ๒๕๖๗

เจ้าหน้าที่ความปลอดภัยในวันดับไฟฟ้าทำงาน ชื่อ..... น.ส.จตุวารณ ตนาโป่ง นทน.(จป.ว) ๕ กฟอ.พุทธมณฑล

๖. แจ้งผู้ใช้ไฟฟ้าในพื้นที่หรือไม่

ไม่แจ้ง เหตุผล..... ไม่มีผู้ใช้ไฟฟ้าได้รับผลกระทบจากการดับไฟในช่วงวันและเวลาดังกล่าว

แจ้ง จำนวน.....ราย มีข้อทักท้วงจากผู้ใช้ในพื้นที่ยดับไฟหรือไม่.....

๗. ผู้รับผิดชอบหลัก จัดประชุมชี้แจง/มอบหมายงานก่อนวันดับไฟฟ้าเพื่อทำงานหรือไม่

ไม่จัดประชุม เหตุผล.....

จัดประชุมวันที่..... ๑๕ มี.ค. ๒๕๖๗ สถานที่ประชุม..... ห้องประชุม กฟอ.พุทธมณฑล

รายนามผู้เข้าร่วมประชุม รจก.(ท) กฟอ.พทท., ผ.ปบ., ชม.ปบ., จป.ว., พชง.ควบคุมงานก่อสร้าง

๘. ผู้รับผิดชอบหลัก จัดชี้แจงมอบหมายงาน/จุดอันตรายบริเวณหน้างานจริง ก่อนวันปฏิบัติงานจริงหรือไม่

ไม่จัดชี้แจง เหตุผล..... จัดให้ชี้แจงในวันที่ ๑๕ มี.ค. ๒๕๖๗

จัดชี้แจงวันที่..... รายนามผู้เข้าร่วมชี้แจง

ขั้นตอนดำเนินการก่อนปฏิบัติงานโดยวิธีดับไฟฟ้าแบบระดมชุดงาน

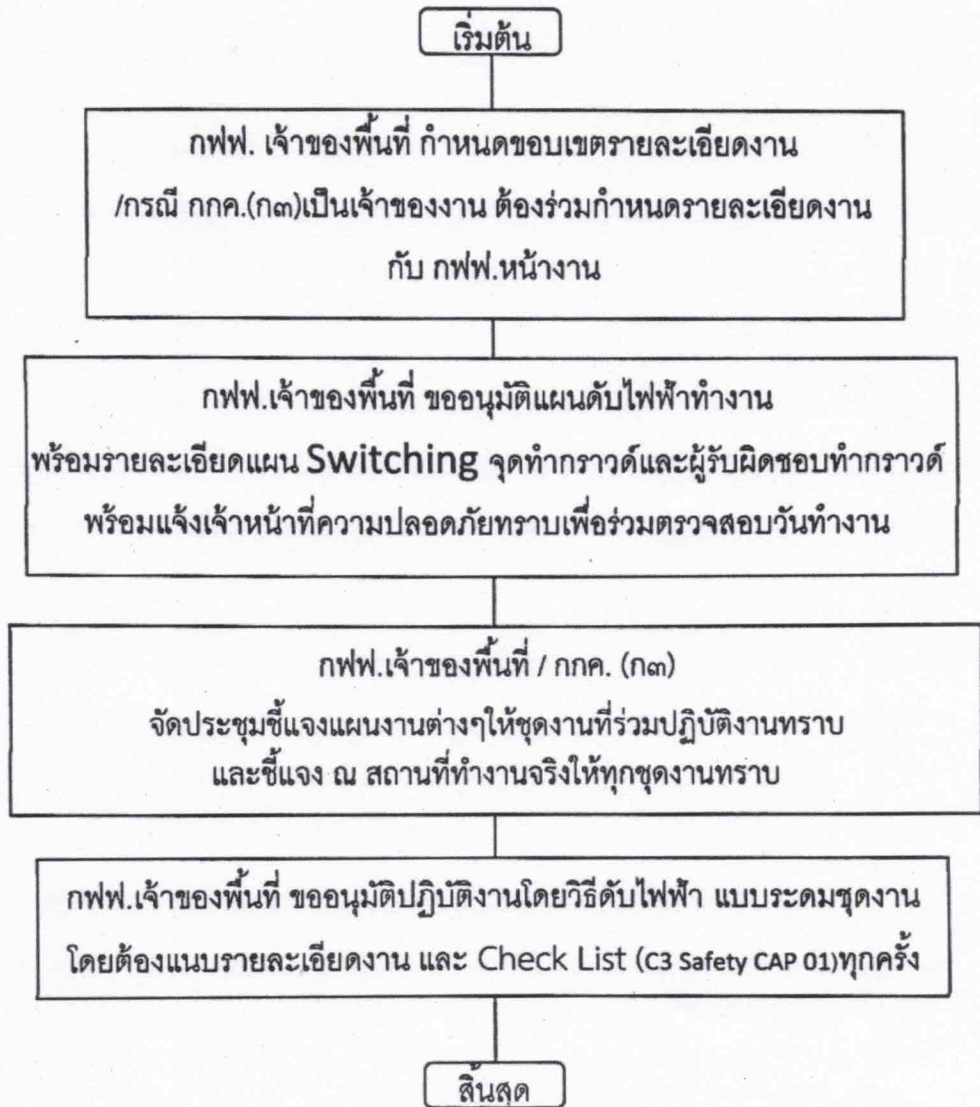



การไฟฟ้าส่วนภูมิภาค
PROVINCIAL ELECTRICITY AUTHORITY

จาก ผบ.กฟอ.พทุมณฑล

ถึง ผจก.กฟอ.พทุมณฑล

เลขที่ ก.๓ พทท.(ปบ.)๐๕๐/๒๕๖๗

วันที่ ๕ มี.ค. ๒๕๖๗

เรื่อง ขออนุมัติให้ จป.ว เข้าร่วมประชุมชี้แจงงานดับกระแสไฟฟ้า

เรียน ผจก.กฟอ.พทุมณฑล

ด้วยในระหว่างวันที่ ๑๘-๒๐ มีนาคม ๒๕๖๗ ตั้งแต่เวลา ๐๙.๐๐ - ๑๗.๐๐ น. ผกร.กรย. (ก.๓) ขออนุมัติดับกระแสไฟฟ้าระบบจำหน่าย ๒๒ เควี. (ดับไฟเข้าจ่ายไฟกลับคืนเย็น) เพื่อปฏิบัติงานติดตั้งอุปกรณ์ประกอบหัวเสา ๒๒.๐๐ เมตร เพื่อก่อสร้างสายส่ง ๑๑๕ เควี) แนวทางหลวงชนบท นธ ๓๐๐๔ (ศาลายา-บางเลน) ช่วง สฟพ.พทุมณฑล ๓ ถึง สถานีจ่ายน้ำคลองโยง (ฝั่งขวา) WBS P-TDD๐๒.๓-I-PMNIA.๐๐๑๔ (ตั้งแต่บิมน้ำมัน พิที - สะพานมอเตอร์เวย์) ด้วยวิธีระดมชุดงาน โดยก่อนการปฏิบัติงานในวันดังกล่าวข้างต้น ผบ.กฟอ.พทุมณฑล จะจัดให้มีการประชุมก่อนการดับไฟเพื่อชี้แจงงาน , พื้นที่ดับไฟ , ตรวจสอบจุดเสี่ยงจุดอันตราย , การทำ Motto และ KYT เพื่อเน้นย้ำให้เกิดความปลอดภัยต่อผู้ที่ปฏิบัติงาน ดังนั้น แผนกปฏิบัติการฯ จึงขออนุมัติให้ น.ส.จุฑารวรรณ ตูนาโป่ง ตำแหน่ง นทท.(จป.ว) ๕ กฟอ.พทุมณฑล เข้าร่วมประชุมก่อนการดับไฟในวันศุกร์ที่ ๑๕ มีนาคม ๒๕๖๗

จึงเรียนมาเพื่อโปรดทราบและแจ้งส่วนที่เกี่ยวข้องให้ต่อไป

(นายชูเดช อินทัง)

ผบ.กฟอ.พทุมณฑล

อนุมัติ ตามเสนอ

(นายมหาสาร แนนเื้อ)

ผจก.กฟอ.พทุมณฑล

แผนกก่อสร้างและปฏิบัติการ

โทร ๑๕๙๕๕